

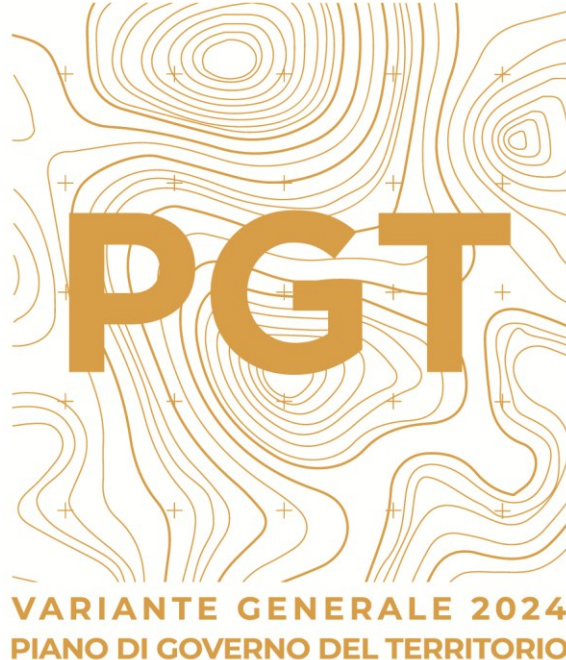

**Comune di Castano
Primo**

CITTÀ METROPOLITANA DI MILANO



SCHEDE DELLE CENTRALI EROGATIVE

PdS – Piano dei Servizi

/ Versione 1.0 / Dicembre 2025 /

ADOZIONE con Deliberazione del Consiglio Comunale n..... del / /

APPROVAZIONE con Deliberazione del Consiglio Comunale n..... del / /

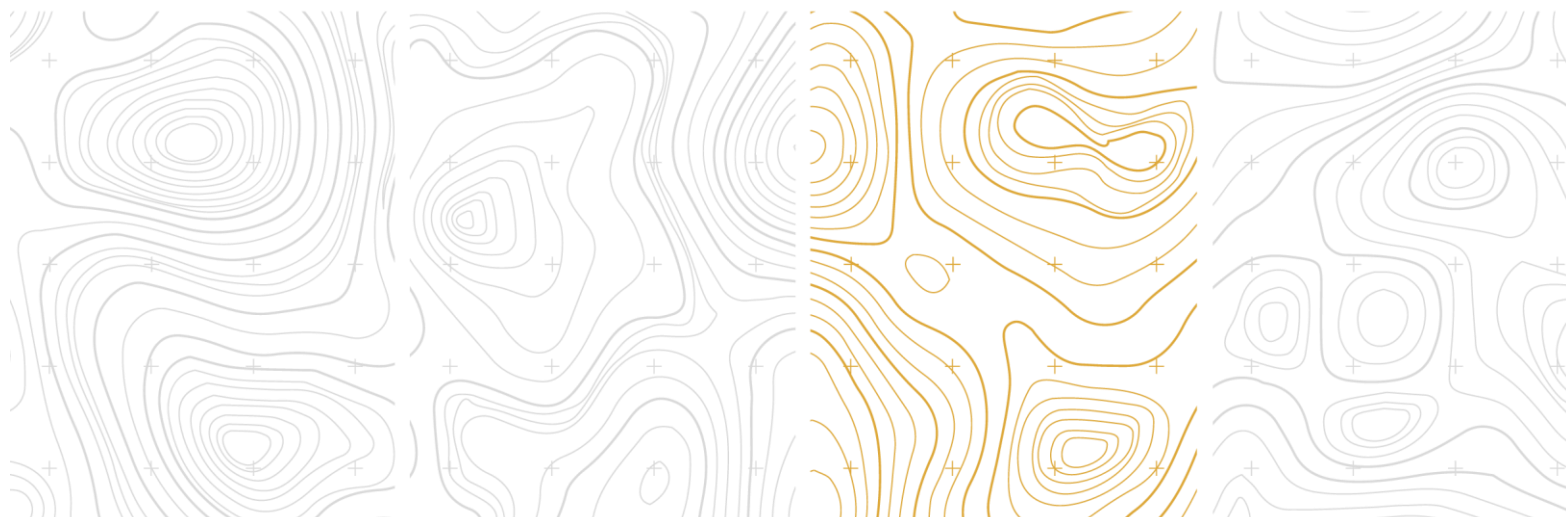



Comune di Castano
Primo

Sindaco

Avv. Roberto Colombo

Vice Sindaco e Assessore all'Urbanistica, Edilizia Privata, Ambiente e Territorio, Lavori Pubblici, C.U.C. e Gare

Arch. Daniele Rivolta

Segretario Comunale

Lorenzo Olivieri

Settore Tecnico - Urbanistica ed Edilizia Privata

Arch. Debora Albertini

Dott.ssa Eleonora Pozzoni

Geom. Stefano Castellazzi

Con il supporto tecnico di:



STUDIO TECNICO CASTELLI S.R.L

P.I.\C.F. 02426270126

Via Monteggia, 38

21014 – Laveno Mombello (VA)

Off: +39 0332 651693

info@studiotecnicocastelli.eu

info@pec.studiotecnicocastelli.eu

dr Giovanni Castelli

Responsabile del progetto

Arch. Davide Binda

Arch. Letizia Mariotto

Arch. Annalisa Marzoli



Elenco delle centrali erogative individuate	5
1 - Municipio	6
2 – Biblioteca civica	7
3.1 – Museo civico.....	8
3.2 – Museo Storico ANCR.....	9
4 – Auditorium Angelo Paccagnini.....	10
5.1 – Centro medico polispecialistico – ASST Ovest Milanese.....	11
5.2 – Centro Salute Colleoni	12
6.1 – Farmacia Gaiera.....	13
6.2 – Farmacia Giovanninetti.....	14
6.3 – Farmacia Sant'Anna	15
7.1 – Casa Di Riposo S. Giuseppe.....	16
7.2 – Fondazione Opera Pia Francesca Colleoni De Maestri.....	17
8.1 – Chiesa Prepositurale di San Zenone Vescovo e Martire	18
8.2 – Chiesa di S. Gerolamo	19
8.3 – Chiesa di San Rocco	20
8.4 – Chiesa Parrocchiale Madonna dei poveri	21
8.5 – Madonna del Lazzaretto – Oratorio dell’Addolorata	22
8.6 – Chiesetta di S. Bernardo	23
8.7 – Chiesa di Santa Maria in Agro	24
9.1 – Oratorio Madonna dei poveri	25
9.2 – Oratorio Paolo VI, San Zenone.....	26
9.3 – Oratorio Maria Ausiliatrice	27
10 – Asilo Nido Comunale "Emanuela Setti Carraro"	28
11.1 – ICS Giovanni Falcone e Paolo Borsellino	29
11.2 – Ente Morale Scuola Materna	30
12.1 – Scuola primaria - ICS Giovanni Falcone e Paolo Borsellino	31
12.2 – Scuola Primaria Via Acerbi.....	32
13.1 – Scuola Secondaria di primo grado – via Sant’Antonio	33
13.2 – Scuola Secondaria di primo grado – via Giolitti	34
14 – Scuola Secondaria Superiore - IISS Giuseppe Torno	35
15.1 – Attrezzature sportive – via Giolitti	36
15.2 – Attrezzature sportive- Arcieri della Rocca	37
15.3 – Attrezzature sportive – via del Pozzo	38

15.4 – Attrezzature sportive- IISS Giuseppe Torno.....	39
15.5 – Attrezzature sportive- Acqua Park.....	40
15.6 – Attrezzature sportive- Campo sportivo comunale.....	41
15.7 – Palestra privata.....	42
16 – Carabinieri - Comando Stazione Castano Primo	43
17 – Comando di Polizia Locale	44
18 – Ufficio Postale Poste Italiane	45
19 – Mercato di Piazza Ardizzone.....	46
20 – Parco pubblico	47
21 – Centro di raccolta Comunale	59
22 – Fermate autobus TPL.....	60
23 – Cimitero di Castano Primo.....	63
24 – Stazione ferroviaria.....	64
25 – Velostazione	65
26 – Centro per la formazione alla cultura religiosa.....	66
Note.....	67

Elenco delle centrali erogative individuate

1. Municipio
2. Biblioteca civica
3. Museo civico
4. Auditorium
5. Centro medico polispecialistico
6. Farmacia
7. Casa di riposo
8. Chiesa
9. Oratorio
10. Istruzione – Asilo nido
11. Istruzione – Scuola dell’infanzia
12. Istruzione – Scuola primaria
13. Istruzione – Scuola secondaria di primo grado (media)
14. Istruzione – Scuola secondaria di secondo grado (superiore)
15. Attrezzature sportive
16. Centrale dei Carabinieri
17. Centrale Polizia locale
18. Ufficio Postale
19. Mercato
20. Parco pubblico
21. Discarica comunale
22. Fermata autobus TPL
23. Cimitero
24. Stazione ferroviaria
25. Velostazione
26. Centro islamico

1 - Municipio

LOCALIZZAZIONE

Indirizzo: Villa Rusconi, Corso Roma



CARATTERISTICHE

Anno / epoca di costruzione: 1656 ad opera della famiglia milanese dei Corio, restaurata dalla famiglia Rusconi negli anni 1920-1930 e successivamente dal 1992 al 1999 a seguito di un forte incendio.

Descrizione del servizio erogato: Municipio comunale di Castano Primo

Livello di qualità (236/89 barriere architettoniche):

Accessibilità	Fruibilità	Adattabilità
---------------	------------	--------------

Pertinenze: piazzale antistante in ghiaia, due aree verdi attrezzate interne ad una cinta murale

Dotazione di parcheggi e infrastrutturale:

Parceggio riservato	/
Parceggio nelle immediate vicinanze	Due parcheggi interrati + 10 p.a. via Palestro
Possibilità di accesso tramite piste ciclabili	no
Fermate mezzi pubblici	450 m Stazione ferroviaria 700 m fermata autobus Piazza Garibaldi

Note:

2 – Biblioteca civica

LOCALIZZAZIONE

Indirizzo: Piazza Giuseppe Mazzini

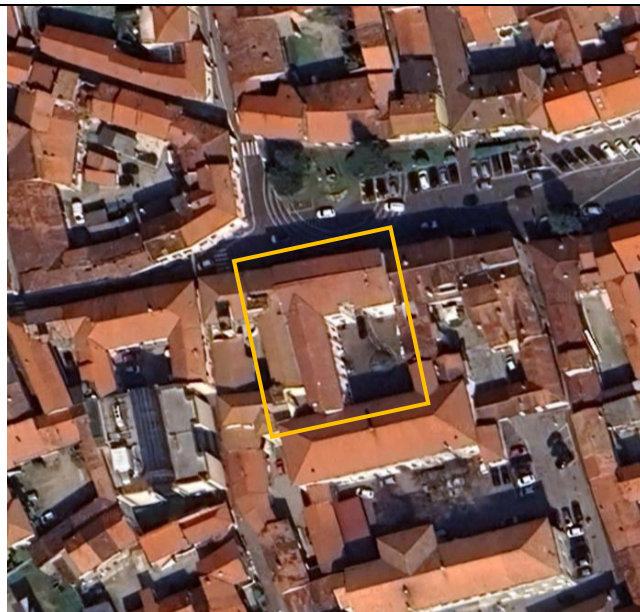

CARATTERISTICHE

Anno / epoca di costruzione:

Descrizione del servizio erogato: Biblioteca civica

Livello di qualità (236/89 barriere architettoniche):

Accessibilità	Fruibilità	Adattabilità
---------------	------------	--------------

Pertinenze: corte interna pavimentata

Dotazione di parcheggi e infrastrutturale:

Parceggio riservato	/
Parceggio nelle immediate vicinanze	Parceggi nella Piazza G. Mazzini
Possibilità di accesso tramite piste ciclabili	no
Fermate mezzi pubblici	600 m Stazione ferroviaria 600 m fermata autobus Piazza Garibaldi

Note: Nello stesso edificio sono presenti l'Ufficio Postale e la centrale di Polizia Locale

3.1 – Museo civico

LOCALIZZAZIONE

Indirizzo: via Corio 5



CARATTERISTICHE

Anno / epoca di costruzione:

Descrizione del servizio erogato: Museo civico

Livello di qualità (236/89 barriere architettoniche):

Accessibilità	Fruibilità	Adattabilità
---------------	------------	--------------

Pertinenze: corte interna pavimentata

Dotazione di parcheggi e infrastrutturale:

Parceggio riservato	/
Parceggio nelle immediate vicinanze	Due parcheggi interrati + 10 p.a. via Palestro
Possibilità di accesso tramite piste ciclabili	no
Fermate mezzi pubblici	450 m Stazione ferroviaria 700 m fermata autobus Piazza Garibaldi

Note:

3.2 – Museo Storico ANCR

LOCALIZZAZIONE

Indirizzo:



CARATTERISTICHE

Anno / epoca di costruzione:

Descrizione del servizio erogato: Museo storico Associazione Nazionale Combattenti e Reduci

Livello di qualità (236/89 barriere architettoniche):

Accessibilità	Fruibilità	Adattabilità
---------------	------------	--------------

Pertinenze: cortile interno asfaltato

Dotazione di parcheggi e infrastrutturale:

Parcheggio riservato	Circa 20 p.a. all'interno del cortile
Parcheggio nelle immediate vicinanze	Posti auto su via Moroni
Possibilità di accesso tramite piste ciclabili	no
Fermate mezzi pubblici	850 m Stazione ferroviaria 750 m fermata autobus via Tadini

Note:

4 – Auditorium Angelo Paccagnini

LOCALIZZAZIONE

Indirizzo: Piazza XXV Aprile – via Magenta



CARATTERISTICHE

Anno / epoca di costruzione: 2005

Descrizione del servizio erogato: Auditorium per spettacoli teatrali ed eventi

Livello di qualità (236/89 barriere architettoniche): completare

Accessibilità	Fruibilità	Adattabilità
---------------	------------	--------------

Pertinenze: piazza antistante pavimentata

Dotazione di parcheggi e infrastrutturale:

Parceggio riservato	/
Parceggio nelle immediate vicinanze	Parceggio retrostante l'auditorium con circa 24 p.a. di cui 1 p.a. per disabili Parceggio su via Magenta con 6 p.a.
Possibilità di accesso tramite piste ciclabili	no
Fermate mezzi pubblici	600 m Stazione ferroviaria 650 m fermata autobus Piazza Garibaldi

Note:

5.1 – Centro medico polispecialistico – ASST Ovest Milanese

LOCALIZZAZIONE

Indirizzo:



CARATTERISTICHE

Anno / epoca di costruzione:

Descrizione del servizio erogato: ASST Ovest Milanese, Distretto di Castano Primo - Poliambulatorio

Livello di qualità (236/89 barriere architettoniche):

Accessibilità	Fruibilità	Adattabilità
---------------	------------	--------------

Pertinenze: piazzale interno asfaltato

Dotazione di parcheggi e infrastrutturale:

Parceggio riservato	Circa 20 p.a. all'interno del cortile
Parceggio nelle immediate vicinanze	Posti aito su via Moroni
Possibilità di accesso tramite piste ciclabili	no
Fermate mezzi pubblici	850 m Stazione ferroviaria 750 m fermata autobus via Tadini

Note:

5.2 – Centro Salute Colleoni

LOCALIZZAZIONE

Indirizzo: via de Maestri 1bis



CARATTERISTICHE

Anno / epoca di costruzione:

Descrizione del servizio erogato: Poliambulatorio

Livello di qualità (236/89 barriere architettoniche):

Accessibilità	Fruibilità	Adattabilità
---------------	------------	--------------

Pertinenze: piazzale interno asfaltato

Dotazione di parcheggi e infrastrutturale:

Parceggio riservato	Circa 35 posti auto riservati ai dipendenti
Parceggio nelle immediate vicinanze	Parceggio via Ponte Castano – via Colleoni con circa 25 p.a.
Possibilità di accesso tramite piste ciclabili	no
Fermate mezzi pubblici	550 m Stazione ferroviaria 1000 m fermata autobus Piazza Garibaldi

Note:

6.1 – Farmacia Gaiera

LOCALIZZAZIONE

Indirizzo: Piazza Giuseppe Mazzini, 37



CARATTERISTICHE

Anno / epoca di costruzione:

Descrizione del servizio erogato: Farmacia

Livello di qualità (236/89 barriere architettoniche):

Accessibilità	Fruibilità	Adattabilità
---------------	------------	--------------

Pertinenze: /

Dotazione di parcheggi e infrastrutturale:

Parcheggio riservato	/
Parcheggio nelle immediate vicinanze	Parcheggi in Piazza Giuseppe Mazzini
Possibilità di accesso tramite piste ciclabili	no
Fermate mezzi pubblici	650 m Stazione ferroviaria 600 m fermata autobus Piazza Garibaldi 600m fermata autobus via Tadini

Note:

6.2 – Farmacia Giovanninetti

LOCALIZZAZIONE

Indirizzo: Piazza Giuseppe Mazzini, 101



CARATTERISTICHE

Anno / epoca di costruzione:

Descrizione del servizio erogato: Farmacia, omeopatica, erboristeria, cosmesi

Livello di qualità (236/89 barriere architettoniche):

Accessibilità	Fruibilità	Adattabilità
---------------	------------	--------------

Pertinenze: /

Dotazione di parcheggi e infrastrutturale:

Parcheggio riservato	/
Parcheggio nelle immediate vicinanze	Parcheggi in Piazza Giuseppe Mazzini 1 p.a. per disabili
Possibilità di accesso tramite piste ciclabili	no
Fermate mezzi pubblici	850 m Stazione ferroviaria 400m fermata autobus Castano Primo, Tadini 350 m fermata autobus Piazza Garibaldi

Note:

6.3 – Farmacia Sant'Anna

LOCALIZZAZIONE

Indirizzo: Via Lonate Pozzolo, 43



CARATTERISTICHE

Anno / epoca di costruzione:

Descrizione del servizio erogato: Farmacia

Livello di qualità (236/89 barriere architettoniche):

Accessibilità	Fruibilità	Adattabilità
---------------	------------	--------------

Pertinenze: /

Dotazione di parcheggi e infrastrutturale:

Parceggio riservato	/
Parceggio nelle immediate vicinanze	Parceggio su Via Lonate Pozzolo (Supermercato Conad) 1 p.a. per disabili
Possibilità di accesso tramite piste ciclabili	no
Fermate mezzi pubblici	240 m Stazione ferroviaria 350 m Fermata autobus Piazzale della Stazione

Note:

7.1 – Casa Di Riposo S. Giuseppe

LOCALIZZAZIONE

Indirizzo: Via Arco Nuovo, 16, 20022



CARATTERISTICHE

Anno / epoca di costruzione: 1941

Descrizione del servizio erogato: Casa Di Riposo S. Giuseppe

Livello di qualità (236/89 barriere architettoniche):

Accessibilità	Fruibilità	Adattabilità
---------------	------------	--------------

Pertinenze: piazzale interno pavimentato, area verde

Dotazione di parcheggi e infrastrutturale:

Parcheggio riservato	Circa 35 posti auto
Parcheggio nelle immediate vicinanze	Parcheggio di via Ardizzone, posti auto su via del Pozzo e via Tobagi
Possibilità di accesso tramite piste ciclabili	no
Fermate mezzi pubblici	240 m Stazione ferroviaria 550 m fermata autobus via Tadini

Note:

7.2 – Fondazione Opera Pia Francesca Colleoni De Maestri

LOCALIZZAZIONE

Indirizzo: Via Colleoni 5



CARATTERISTICHE

Anno / epoca di costruzione: 1910

Descrizione del servizio erogato: Residenza sanitaria assistenziale

Livello di qualità (236/89 barriere architettoniche):

Accessibilità	Fruibilità	Adattabilità
---------------	------------	--------------

Pertinenze: piazzale interno asfaltato, area verde attrezzata

Dotazione di parcheggi e infrastrutturale:

Parceggio riservato	Circa 35 posti auto riservati ai dipendenti
Parceggio nelle immediate vicinanze	Parceggio via Ponte Castano – via Colleoni con circa 25 p.a.
Possibilità di accesso tramite piste ciclabili	no
Fermate mezzi pubblici	550 m Stazione ferroviaria 850 m fermata autobus Piazza Garibaldi

Note:

8.1 – Chiesa Prepositurale di San Zenone Vescovo e Martire

LOCALIZZAZIONE

Indirizzo: Piazza Giuseppe Mazzini



CARATTERISTICHE

Anno / epoca di costruzione: 1345 prima edificazione, ricostruzione totale negli anni 1759-1778, ristrutturazione della facciata nel 1945.

Descrizione del servizio erogato: Chiesa di San Zenone

Livello di qualità (236/89 barriere architettoniche): rampa di accesso

Accessibilità	Fruibilità	Adattabilità
---------------	------------	--------------

Pertinenze: sagrato pavimentato, oratorio e campi sportivi

Dotazione di parcheggi e infrastrutturale:

Parceggio riservato	/
Parceggio nelle immediate vicinanze	Parceggi in Piazza Giuseppe Mazzini 1 p.a. per disabili
Possibilità di accesso tramite piste ciclabili	no
Fermate mezzi pubblici	850 m Stazione ferroviaria 350 m fermata autobus Piazza Garibaldi

Note:

8.2 – Chiesa di S. Gerolamo

LOCALIZZAZIONE

Indirizzo: Piazza Giuseppe Mazzini 85



CARATTERISTICHE

Anno / epoca di costruzione: menzionata a partire dal 1475, il campanile risale al 1677.

Primo intervento di restauro nel 1772, nel 1905 venne restaurato il campanile e nel 1936 fu restaurato l'intero bene.

Descrizione del servizio erogato: Chiesa di S. Gerolamo

Livello di qualità (236/89 barriere architettoniche):

Accessibilità	Fruibilità	Adattabilità
---------------	------------	--------------

Pertinenze: /

Dotazione di parcheggi e infrastrutturale:

Parceggio riservato	/
Parceggio nelle immediate vicinanze	Parceggi in Piazza Giuseppe Mazzini 2 p.a. per disabili
Possibilità di accesso tramite piste ciclabili	no
Fermate mezzi pubblici	750 m Stazione ferroviaria 450 m fermata autobus Piazza Garibaldi

Note:

8.3 – Chiesa di San Rocco

LOCALIZZAZIONE

Indirizzo: Via Vittorio Veneto, 2



CARATTERISTICHE

Anno / epoca di costruzione: seconda metà sec. XIV

Descrizione del servizio erogato: Chiesa di San Rocco

Livello di qualità (236/89 barriere architettoniche):

Accessibilità	Fruibilità	Adattabilità
---------------	------------	--------------

Pertinenze: /

Dotazione di parcheggi e infrastrutturale:

Parceggio riservato	/
Parceggio nelle immediate vicinanze	Parceggio via Ponte Castano – via Colleoni con circa 25 p.a.
Possibilità di accesso tramite piste ciclabili	no
Fermate mezzi pubblici	700 m Stazione ferroviaria 800 m fermata autobus Piazza Garibaldi

Note:

8.4 – Chiesa Parrocchiale Madonna dei poveri

LOCALIZZAZIONE

Indirizzo: Via Cottolengo, 1

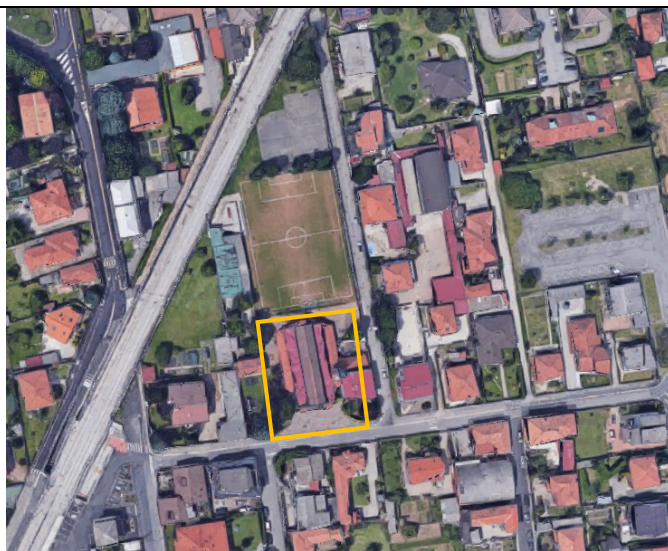

CARATTERISTICHE

Anno / epoca di costruzione: 1967

Descrizione del servizio erogato: Chiesa della Madonna dei Poveri

Livello di qualità (236/89 barriere architettoniche):

Accessibilità	Fruibilità	Adattabilità
---------------	------------	--------------

Pertinenze: sagrato pavimentato, oratorio e campi sportivi

Dotazione di parcheggi e infrastrutturale:

Parceggio riservato	/
Parceggio nelle immediate vicinanze	Parceggio via Lonate Pozzolo: 19 p.a. Parceggio su Mini Sciaredo: 48 p.a.
Possibilità di accesso tramite piste ciclabili	Sì, da via Cottolengo
Fermate mezzi pubblici	500 m Stazione ferroviaria 1100 m fermata autobus Piazza Garibaldi

Note:

8.5 – Madonna del Lazzaretto – Oratorio dell'Addolorata

LOCALIZZAZIONE

Indirizzo: Cimitero di Castano Primo, Viale Rimembranze

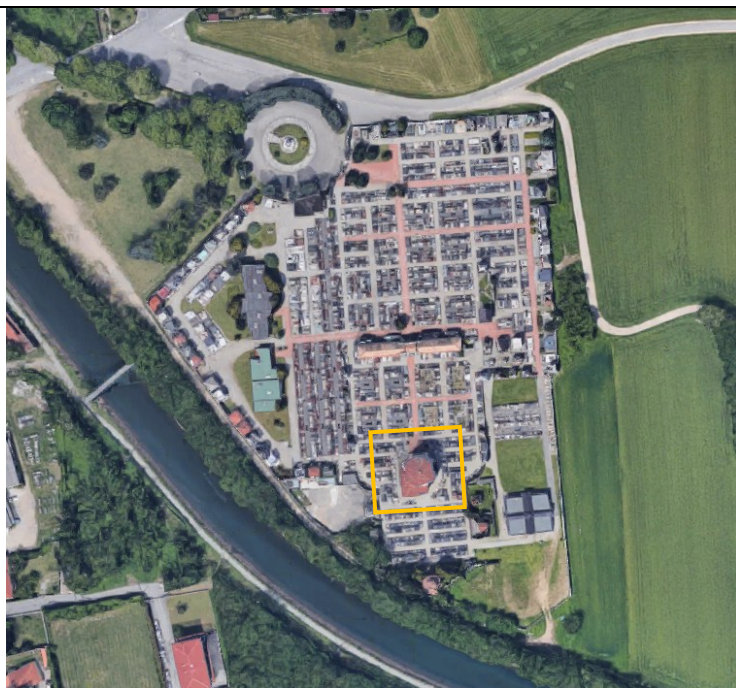

CARATTERISTICHE

Anno / epoca di costruzione: anteriore al 1722 e successivi ampliamenti e restauri

Descrizione del servizio erogato: Chiesa

Livello di qualità (236/89 barriere architettoniche): piano terra

Accessibilità	Fruibilità	Adattabilità
---------------	------------	--------------

Pertinenze: piazzale antistante pavimentato

Dotazione di parcheggi e infrastrutturale:

Parceggio riservato	/
Parceggio nelle immediate vicinanze	Parceggio a nord del cimitero su via Saronna: 13 p.a. di cui 1 p.a. per disabili
Possibilità di accesso tramite piste ciclabili	Su viale Rimembranze
Fermate mezzi pubblici	450 m fermata autobus Piazza Garibaldi 500 m fermata Castano Primo, Tadino 16

Note:

8.6 – Chiesetta di S. Bernardo

LOCALIZZAZIONE

Indirizzo: Località Cascina Malpaga



CARATTERISTICHE

Anno / epoca di costruzione: secolo XV

Descrizione del servizio erogato: Chiesa di San Bernardo (chiesa sconsacrata)

Livello di qualità (236/89 barriere architettoniche):

Accessibilità	Fruibilità	Adattabilità
---------------	------------	--------------

Pertinenze: piazzale interno asfaltato

Dotazione di parcheggi e infrastrutturale:

Parceggio riservato	/
Parceggio nelle immediate vicinanze	/
Possibilità di accesso tramite piste ciclabili	no
Fermate mezzi pubblici	/

Note: la chiesa si trova all'interno del complesso della Cascina Malpaga, oggi in stato di completo abbandono

8.7 – Chiesa di Santa Maria in Agro

LOCALIZZAZIONE

Indirizzo: Località Cascina Malpaga



CARATTERISTICHE

Anno / epoca di costruzione: seconda metà secolo X con successivi rifacimenti

Descrizione del servizio erogato: Chiesa di Santa Maria in Agro denominata Madonna di Gree

Livello di qualità (236/89 barriere architettoniche):

Accessibilità	Fruibilità	Adattabilità
---------------	------------	--------------

Pertinenze: sagrato con pavimentazione in cotto

Dotazione di parcheggi e infrastrutturale:

Parceggio riservato	Piccolo parcheggio sterrato laterale
Parceggio nelle immediate vicinanze	/
Possibilità di accesso tramite piste ciclabili	no
Fermate mezzi pubblici	no

Note: la chiesa si trova a nord del territorio comunale di Castano Primo, in una zona boscata, accessibile tramite una strada sterrata.

9.1 – Oratorio Madonna dei poveri

LOCALIZZAZIONE

Indirizzo: Via Cottolengo, 1



CARATTERISTICHE

Anno / epoca di costruzione: 1967

Descrizione del servizio erogato: Chiesa della Madonna dei Poveri

Livello di qualità (236/89 barriere architettoniche):

Accessibilità	Fruibilità	Adattabilità
---------------	------------	--------------

Pertinenze: piazzale interno asfaltato

Dotazione di parcheggi e infrastrutturale:

Parceggio riservato	/
Parceggio nelle immediate vicinanze	Parceggio via Lonate Pozzolo: 19 p.a. Parceggio su Mini Sciarredo: 48 p.a.
Possibilità di accesso tramite piste ciclabili	Sì, da via Cottolengo
Fermate mezzi pubblici	500 m Stazione ferroviaria 1100 m fermata autobus Piazza Garibaldi

Note:

9.2 – Oratorio Paolo VI, San Zenone

LOCALIZZAZIONE

Indirizzo: Via Sant'Antonio, 7



CARATTERISTICHE

Anno / epoca di costruzione:

Descrizione del servizio erogato:

Livello di qualità (236/89 barriere architettoniche):

Accessibilità	Fruibilità	Adattabilità
---------------	------------	--------------

Pertinenze: piazzali e campi sportivi

Dotazione di parcheggi e infrastrutturale:

Parceggio riservato	/
Parceggio nelle immediate vicinanze	Parceggio su Piazza Giuseppe Mazzini e su via Sant'Antonio
Possibilità di accesso tramite piste ciclabili	no
Fermate mezzi pubblici	1000 m Stazione ferroviaria 450 m fermata autobus Piazza Garibaldi 450 m fermata autobus via Tadini

Note:

9.3 – Oratorio Maria Ausiliatrice

LOCALIZZAZIONE

Indirizzo: Via Diaz. 10



CARATTERISTICHE

Anno / epoca di costruzione:

Descrizione del servizio erogato: oratorio

Livello di qualità (236/89 barriere architettoniche):

Accessibilità	Fruibilità	Adattabilità
---------------	------------	--------------

Pertinenze: piazzale interno pavimentato

Dotazione di parcheggi e infrastrutturale:

Parceggio riservato	/
Parceggio nelle immediate vicinanze	Posti auto su via A. Diaz
Possibilità di accesso tramite piste ciclabili	Sì da Via Colleoni
Fermate mezzi pubblici	550 m Stazione ferroviaria 800 m fermata autobus Piazza Garibaldi 950 m fermata autobus via Tadini

Note:

10 – Asilo Nido Comunale "Emanuela Setti Carraro"

LOCALIZZAZIONE

Indirizzo: Via Goffredo Mameli, 24

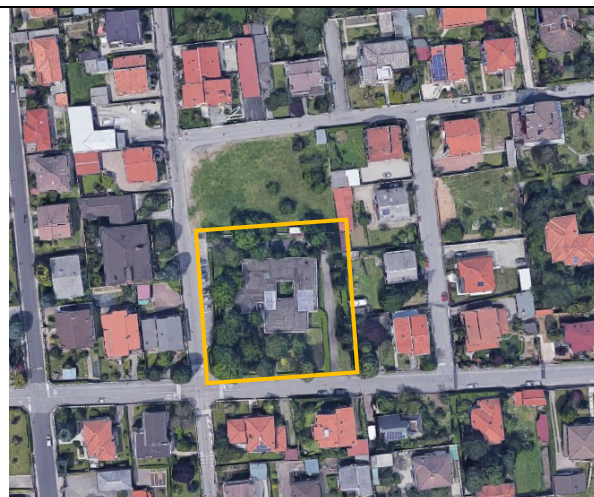

CARATTERISTICHE

Anno / epoca di costruzione:

Descrizione del servizio erogato: Asilo nido

Livello di qualità (236/89 barriere architettoniche):

Accessibilità	Fruibilità	Adattabilità
---------------	------------	--------------

Pertinenze: area verde attrezzata

Dotazione di parcheggi e infrastrutturale:

Parceggio riservato	/
Parceggio nelle immediate vicinanze	Parceggio su via Goffredo Mameli: 16 p.a. di cui 1 p.a. per disabili
Possibilità di accesso tramite piste ciclabili	no
Fermate mezzi pubblici	500 m Stazione ferroviaria 850 m fermata autobus Piazza Garibaldi 1000 m fermata autobus via Tadini

Note:

11.1 – ICS Giovanni Falcone e Paolo Borsellino

LOCALIZZAZIONE

Indirizzo: Via Giovanni Giolitti, 11, 20022



CARATTERISTICHE

Anno / epoca di costruzione: 2000

Descrizione del servizio erogato: Scuola dell'Infanzia statale

Livello di qualità (236/89 barriere architettoniche):

Accessibilità	Fruibilità	Adattabilità
---------------	------------	--------------

Pertinenze: piazzale antistante pavimentato, area verde attrezzata

Dotazione di parcheggi e infrastrutturale:

Parceggio riservato	/
Parceggio nelle immediate vicinanze	Parceggio su via Giovanni Giolitti 2 p.a. per disabili
Possibilità di accesso tramite piste ciclabili	Su via Giovanni Giolitti
Fermate mezzi pubblici	850 m Stazione ferroviaria 850 m fermata autobus Piazza Garibaldi 1100 m fermata autobus via Tadini

Note:

11.2 – Ente Morale Scuola Materna

LOCALIZZAZIONE

Indirizzo: Via A. Diaz, 10, 20022

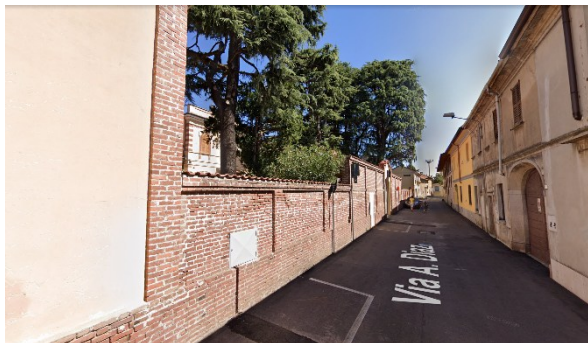

CARATTERISTICHE

Anno / epoca di costruzione: 1889

Descrizione del servizio erogato: Scuola Materna gestita dall'Associazione Ente Morale

Livello di qualità (236/89 barriere architettoniche):

Accessibilità	Fruibilità	Adattabilità
---------------	------------	--------------

Pertinenze: piazzale interno asfaltato

Dotazione di parcheggi e infrastrutturale:

Parcheggio riservato	/
Parcheggio nelle immediate vicinanze	Parcheggio su via A. Diaz
Possibilità di accesso tramite piste ciclabili	no
Fermate mezzi pubblici	550 m Stazione ferroviaria 800 m fermata autobus Piazza Garibaldi 950 m fermata Castano Primo, Tadino 16

Note:

12.1 –Scuola primaria - ICS Giovanni Falcone e Paolo Borsellino

LOCALIZZAZIONE

Indirizzo: Via Giovanni Giolitti, 11



CARATTERISTICHE

Anno / epoca di costruzione: 2000

Descrizione del servizio erogato: Scuola Primaria, scuola secondaria di primo grado

Livello di qualità (236/89 barriere architettoniche):

Accessibilità	Fruibilità	Adattabilità
---------------	------------	--------------

Pertinenze: piazzale pavimentato, aree verdi, palestra

Dotazione di parcheggi e infrastrutturale:

Parceggio riservato	/
Parceggio nelle immediate vicinanze	Parceggio su via Giovanni Giolitti 2 p.a. per disabili
Possibilità di accesso tramite piste ciclabili	Su via Giovanni Giolitti
Fermate mezzi pubblici	850 m Stazione ferroviaria 850 m fermata autobus Piazza Garibaldi 1100 m fermata autobus via Tadini

Note:

12.2 – Scuola Primaria Via Acerbi

LOCALIZZAZIONE

Indirizzo: Via Acerbi, 37/33



CARATTERISTICHE

Anno / epoca di costruzione:

Descrizione del servizio erogato: Scuola Primaria Via Acerbi

Livello di qualità (236/89 barriere architettoniche):

Accessibilità	Fruibilità	Adattabilità
---------------	------------	--------------

Pertinenze: piazzale interno asfaltato, palestra

Dotazione di parcheggi e infrastrutturale:

Parcheggio riservato	/
Parcheggio nelle immediate vicinanze	Parcheggi su Via del Pozzo: 25/30 p.a. 1 p.a. per disabili Parcheggio di piazza Ardizzone
Possibilità di accesso tramite piste ciclabili	Su Via del Pozzo
Fermate mezzi pubblici	1000 m Stazione ferroviaria 600 m fermata autobus Piazza Garibaldi 450 m fermata autobus via Tadini

Note:

13.1 – Scuola Secondaria di primo grado – via Sant'Antonio

LOCALIZZAZIONE

Indirizzo: Via Sant'Antonio, 23



CARATTERISTICHE

Anno / epoca di costruzione:

Descrizione del servizio erogato: Scuola Secondaria di primo grado

Livello di qualità (236/89 barriere architettoniche):

Accessibilità	Fruibilità	Adattabilità
---------------	------------	--------------

Pertinenze: piazzale interno asfaltato, palestra

Dotazione di parcheggi e infrastrutturale:

Parcheggio riservato	/
Parcheggio nelle immediate vicinanze	Parcheggi su Via del Pozzo: 25/30 p.a. 1 p.a. per disabili Parcheggio di piazza Ardizzone
Possibilità di accesso tramite piste ciclabili	Su Via del Pozzo
Fermate mezzi pubblici	1000 m Stazione ferroviaria 600 m fermata autobus Piazza Garibaldi 450 m fermata autobus via Tadini

Note:

13.2 – Scuola Secondaria di primo grado – via Giolitti

LOCALIZZAZIONE

Indirizzo: via Giovanni Giolitti, 11



CARATTERISTICHE

Anno / epoca di costruzione: 2000

Descrizione del servizio erogato: Scuola Secondaria di primo grado, scuola primaria

Livello di qualità (236/89 barriere architettoniche):

Accessibilità	Fruibilità	Adattabilità
---------------	------------	--------------

Pertinenze: piazzale pavimentato, aree verdi, palestra

Dotazione di parcheggi e infrastrutturale:

Parceggio riservato	
Parceggio nelle immediate vicinanze	Parceggio su via Giovanni Giolitti 2 p.a. per disabili
Possibilità di accesso tramite piste ciclabili	Su via Giovanni Giolitti
Fermate mezzi pubblici	850 m Stazione ferroviaria 850 m fermata autobus Piazza Garibaldi 1100 m fermata autobus via Tadini

Note:

14 – Scuola Secondaria Superiore - IIS Giuseppe Torno

LOCALIZZAZIONE

Indirizzo: Piazzale Don L Milani, 1, 20022



CARATTERISTICHE

Anno / epoca di costruzione: 1974

Descrizione del servizio erogato: Scuola secondaria superiore

Livello di qualità (236/89 barriere architettoniche):

Accessibilità	Fruibilità	Adattabilità
---------------	------------	--------------

Pertinenze: piazzale interno asfaltato, parcheggio riservato, aree verdi, campi sportivi, palestra

Dotazione di parcheggi e infrastrutturale:

Parcheggio riservato	Parcheggio dell'istituto: circa 55 posti auto
Parcheggio nelle immediate vicinanze	Parcheggio su via per Cuggiono – Piazzale Don Milani: circa 50 p.a. di cui n. 1 p.a. per disabili
Possibilità di accesso tramite piste ciclabili	Sì, su via per Cuggiono
Fermate mezzi pubblici	50 m fermata autobus Piazzale Don Milani 350 m fermata autobus via per Buscate/Saverio Nitti

Note:

15.1 – Attrezzature sportive – via Giolitti

LOCALIZZAZIONE

Indirizzo: Via Giovanni Giolitti, 11



CARATTERISTICHE

Anno / epoca di costruzione: 2000

Descrizione del servizio erogato: Palestra scolastica comunale coperta e campo sportivo all'aperto

Livello di qualità (236/89 barriere architettoniche):

Accessibilità	Fruibilità	Adattabilità
---------------	------------	--------------

Pertinenze: campo polisportivo esterno

Dotazione di parcheggi e infrastrutturale:

Parceggio riservato	/
Parceggio nelle immediate vicinanze	Parceggio su via Giovanni Giolitti 2 p.a. per disabili
Possibilità di accesso tramite piste ciclabili	Su via Giovanni Giolitti
Fermate mezzi pubblici	850 m Stazione ferroviaria 850 m fermata autobus Piazza Garibaldi 1100 m fermata autobus via Tadini

Note:

15.2 – Attrezzature sportive- Arcieri della Rocca

LOCALIZZAZIONE

Indirizzo: Via Giovanni Giolitti



CARATTERISTICHE

Anno / epoca di costruzione: 1997

Descrizione del servizio erogato: Arcieri della Rocca – Area verde attrezzata per il tiro con l'arco

Livello di qualità (236/89 barriere architettoniche):

Accessibilità	Fruibilità	Adattabilità
---------------	------------	--------------

Pertinenze: /

Dotazione di parcheggi e infrastrutturale:

Parceggio riservato	/
Parceggio nelle immediate vicinanze	Parceggio su via Giovanni Giolitti 2 p.a. per disabili
Possibilità di accesso tramite piste ciclabili	Su via Forlanini
Fermate mezzi pubblici	1000 m Stazione ferroviaria

Note:

15.3 – Attrezzature sportive – via del Pozzo

LOCALIZZAZIONE

Indirizzo: via del Pozzo -

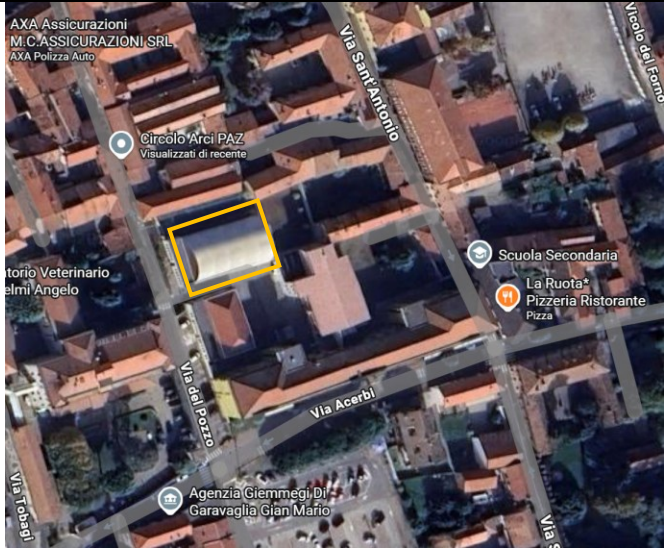

CARATTERISTICHE

Anno / epoca di costruzione: 2024

Descrizione del servizio erogato: tensostruttura/palestra scolastica

Livello di qualità (236/89 barriere architettoniche): piano terra

Accessibilità	Fruibilità	Adattabilità
---------------	------------	--------------

Pertinenze:

Dotazione di parcheggi e infrastrutturale:

Parceggio riservato	/
Parceggio nelle immediate vicinanze	Parceggi su Via del Pozzo: 25/30 p.a. 1 p.a. per disabili Parceggio di piazza Ardizzone
Possibilità di accesso tramite piste ciclabili	Su Via del Pozzo
Fermate mezzi pubblici	1000 m Stazione ferroviaria 600 m fermata autobus Piazza Garibaldi 450 m fermata autobus via Tadini

Note:

15.4 – Attrezzature sportive- IIS Giuseppe Torno

LOCALIZZAZIONE

Indirizzo: Piazzale Don Milani, 1



CARATTERISTICHE

Anno / epoca di costruzione: 1974

Descrizione del servizio erogato: Palestra scolastica

Livello di qualità (236/89 barriere architettoniche):

Accessibilità	Fruibilità	Adattabilità
---------------	------------	--------------

Pertinenze: campi sportivi all'aperto: campo da basket, campo da calcetto, pista di atletica, pista salto in lungo

Dotazione di parcheggi e infrastrutturale:

Parceggio riservato	/
Parceggio nelle immediate vicinanze	Parceggio dell'istituto: circa 55 posti auto
Possibilità di accesso tramite piste ciclabili	Parceggio su via per Cuggiono – Piazzale Don Milani: circa 50 p.a. di cui n. 1 p.a. per disabili
Fermate mezzi pubblici	Sì, su via per Cuggiono
	50 m fermata autobus Piazzale Don Milani 350 m fermata autobus via per Buscate/Saverio Nitti

Note:

15.5 – Attrezzature sportive- Acqua Park

LOCALIZZAZIONE

Indirizzo: Via Guercino, 1



CARATTERISTICHE

Anno / epoca di costruzione:

Descrizione del servizio erogato: Centro sportivo con piscine al chiuso e all'aperto, un campo da tennis scoperto e una tensostruttura esterna.

Livello di qualità (236/89 barriere architettoniche):

Accessibilità	Fruibilità	Adattabilità
---------------	------------	--------------

Pertinenze:

Dotazione di parcheggi e infrastrutturale:

Parceggio riservato	/
Parceggio nelle immediate vicinanze	Parceggio nel' istituto 1 p.a. per disabili
Possibilità di accesso tramite piste ciclabili	no
Fermate mezzi pubblici	950 m Stazione ferroviaria

Note:

15.6 – Attrezzature sportive- Campo sportivo comunale

LOCALIZZAZIONE

Indirizzo: Via Guercino, 1 – via Olimpiadi



CARATTERISTICHE

Anno / epoca di costruzione:

Descrizione del servizio erogato: Stadio comunale Annibale Sacchi e tensostruttura comunale

Livello di qualità (236/89 barriere architettoniche):

Accessibilità	Fruibilità	Adattabilità
---------------	------------	--------------

Pertinenze: due campi da calcio, un campo da calcio a 5, pista di atletica

Dotazione di parcheggi e infrastrutturale:

Parceggio riservato	/
Parceggio nelle immediate vicinanze	Parceggio nel' istituto 1 p.a. per disabili
Possibilità di accesso tramite piste ciclabili	no
Fermate mezzi pubblici	950 m Stazione ferroviaria

Note: Lo stadio è in utilizzo all'associazione ASD Castanese Calcio

15.7 – Palestra privata

LOCALIZZAZIONE

Indirizzo: Via 26 febbraio 1945

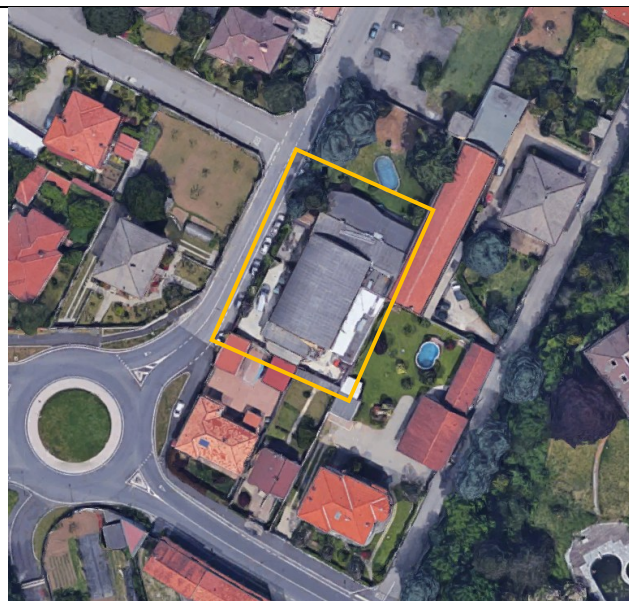

CARATTERISTICHE

Anno / epoca di costruzione: /

Descrizione del servizio erogato: Palestra attrezzata

Livello di qualità (236/89 barriere architettoniche):

Accessibilità	Fruibilità	Adattabilità
---------------	------------	--------------

Pertinenze: piazzale interno recintato

Dotazione di parcheggi e infrastrutturale:

Parceggio riservato	2 posti auto interni alla recinzione
Parceggio nelle immediate vicinanze	Parceggio in via 26 febbraio 1945
Possibilità di accesso tramite piste ciclabili	Sì, da via Olimpiadi
Fermate mezzi pubblici	Fermata autobus piazzale stazione

Note:

16 – Carabinieri - Comando Stazione Castano Primo

LOCALIZZAZIONE

Indirizzo: Via Mario Tadini, 47



CARATTERISTICHE

Anno / epoca di costruzione: 1815

Descrizione del servizio erogato: Carabinieri

Livello di qualità (236/89 barriere architettoniche):

Accessibilità	Fruibilità	Adattabilità
---------------	------------	--------------

Pertinenze: viabilità interna asfaltata

Dotazione di parcheggi e infrastrutturale:

Parceggio riservato	Circa 10 posti auto interni e 7 posti auto esterni
Parceggio nelle immediate vicinanze	Parceggi su via Tadini
Possibilità di accesso tramite piste ciclabili	no
Fermate mezzi pubblici	280 m fermata autobus via Per Buscate/Saverio Nitti 400 m fermata autobus via Tadini

Note:

17 – Comando di Polizia Locale

LOCALIZZAZIONE

Indirizzo: Piazza Giuseppe Mazzini, 43

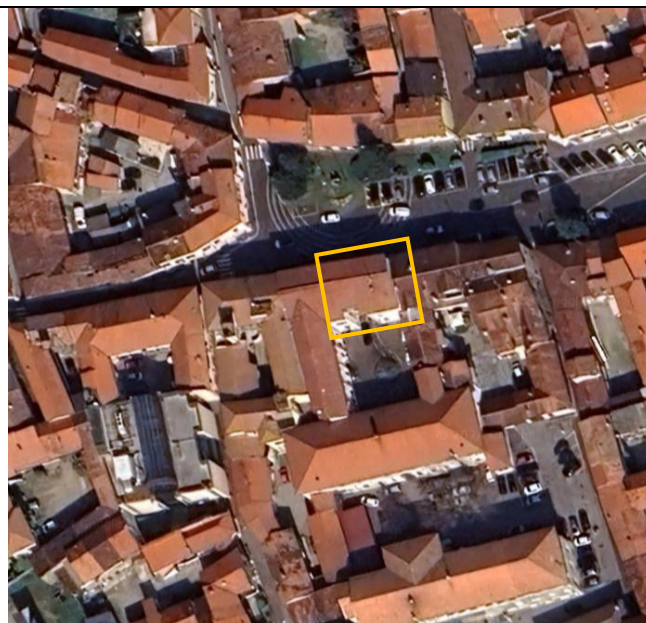

CARATTERISTICHE

Anno / epoca di costruzione:

Descrizione del servizio erogato: Comando di Polizia Locale

Livello di qualità (236/89 barriere architettoniche): piano terra

Accessibilità	Fruibilità	Adattabilità
---------------	------------	--------------

Pertinenze: cortile interno pavimentato

Dotazione di parcheggi e infrastrutturale:

Parceggio riservato	n. 2 posti auto in piazza Giuseppe Mazzini
Parceggio nelle immediate vicinanze	Parceggio su Piazza Giuseppe Mazzini
Possibilità di accesso tramite piste ciclabili	no
Fermate mezzi pubblici	650 m Stazione ferroviaria 600 m fermata autobus Piazza Garibaldi 600m fermata autobus via Tadini

Note:

18 – Ufficio Postale Poste Italiane

LOCALIZZAZIONE

Indirizzo: Piazza Giuseppe Mazzini, 43

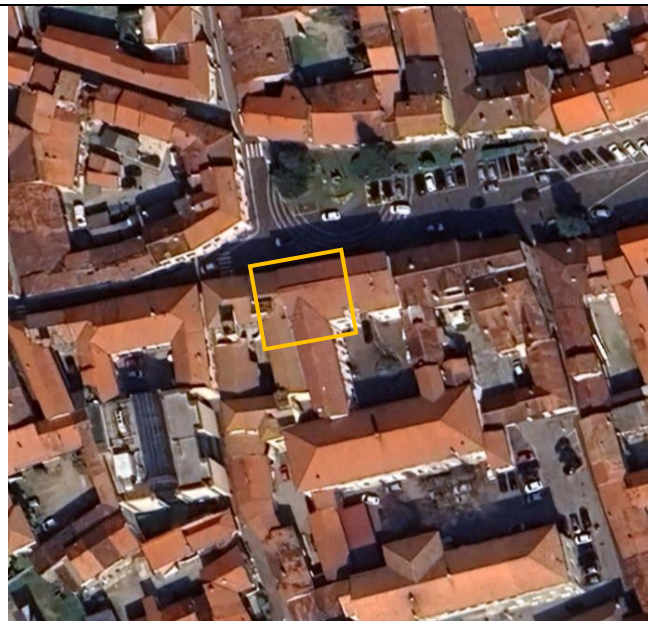

CARATTERISTICHE

Anno / epoca di costruzione: cortile interno pavimentato

Descrizione del servizio erogato: Ufficio Postale

Livello di qualità (236/89 barriere architettoniche): piano terra

Accessibilità	Fruibilità	Adattabilità
---------------	------------	--------------

Pertinenze:

Dotazione di parcheggi e infrastrutturale:

Parceggio riservato	/
Parceggio nelle immediate vicinanze	Parceggio su Piazza Giuseppe Mazzini
Possibilità di accesso tramite piste ciclabili	no
Fermate mezzi pubblici	650 m Stazione ferroviaria 600 m fermata autobus Piazza Garibaldi 600m fermata autobus via Tadini

Note:

19 – Mercato di Piazza Ardizzone

LOCALIZZAZIONE

Indirizzo: Piazza Ardizzone



CARATTERISTICHE

Anno / epoca di costruzione:

Descrizione del servizio erogato: Mercatino delle pulci di Castano Primo, Mercato comunale

Livello di qualità (236/89 barriere architettoniche):

Accessibilità	Fruibilità	Adattabilità
---------------	------------	--------------

Pertinenze: piazza pavimentata solitamente utilizzata come parcheggio pubblico

Dotazione di parcheggi e infrastrutturale:

Parceggio riservato	/
Parceggio nelle immediate vicinanze	Parceggi su via Acerbi – via del Pozzo
Possibilità di accesso tramite piste ciclabili	Su via del Pozzo
Fermate mezzi pubblici	1100 m Stazione ferroviaria 800 m fermata autobus Piazza Garibaldi 700 m fermata autobus via Tadini

Note:

20 – Parco pubblico

20.1 - Parco Nord di Villa Rusconi

Indirizzo: Villa Rusconi – via Villoresi

Servizi presenti: illuminazione, panchine, giochi per bambini



20.2 - Parco Sud di Villa Rusconi

Indirizzo: Villa Rusconi – via Corio

Servizi presenti: illuminazione



20.3 – Parco pubblico

Indirizzo: Via Eugenio Villoresi 37

Servizi presenti: parcheggio gratuito, sedute



20.4 - Parco pubblico

Indirizzo: Via Goffredo Mameli

Servizi presenti: non attrezzato

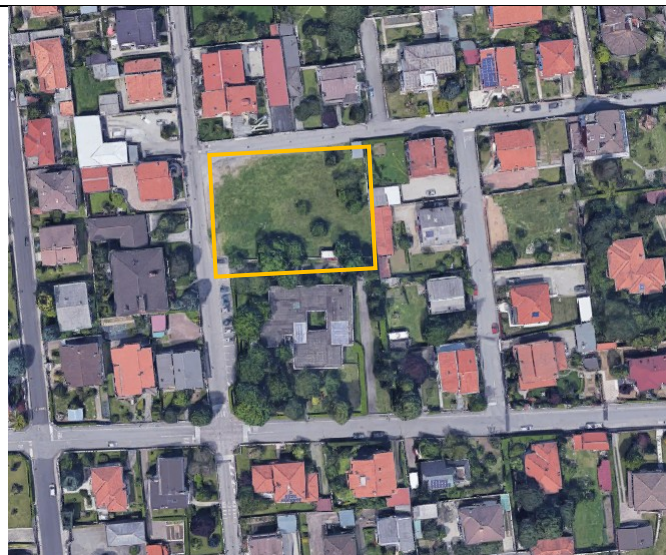

20.5 – Giardino dei Ragazzi di Beslan

Indirizzo: via Acerbi

Servizi presenti: giochi per bambini, panchine, rastrelliera biciclette, parcheggio



20.6- Parco Piazza Garibaldi

Indirizzo: Piazza Garibaldi

Servizi presenti: fermata autobus Piazza Garibaldi, panchine, illuminazione, parcheggi



20.7 – Giardino Iqbal Masih

Indirizzo: Via Fanti 2

Servizi presenti: giochi per bambini, illuminazione, panchine, tavoli da pic-nic, rastrelliera per biciclette

Raggiungibile tramite pista ciclabile da via Marconi



20.8 – Giardino dei bambini - soldato

Indirizzo: Via Claudio Treves

Servizi presenti: giochi per bambini, illuminazione, panchine, parcheggio

Raggiungibile tramite pista ciclabile



20.9 – Parco pubblico centro commerciale

Indirizzo: Via Costituzione

Servizi presenti: panchine, illuminazione, parcheggio

Raggiungibile tramite pista ciclabile da via sabotino – via Costituzione



20.10- Parco pubblico

Indirizzo: Via Venezia Giulia

Servizi presenti: parcheggio gratuito, panchine

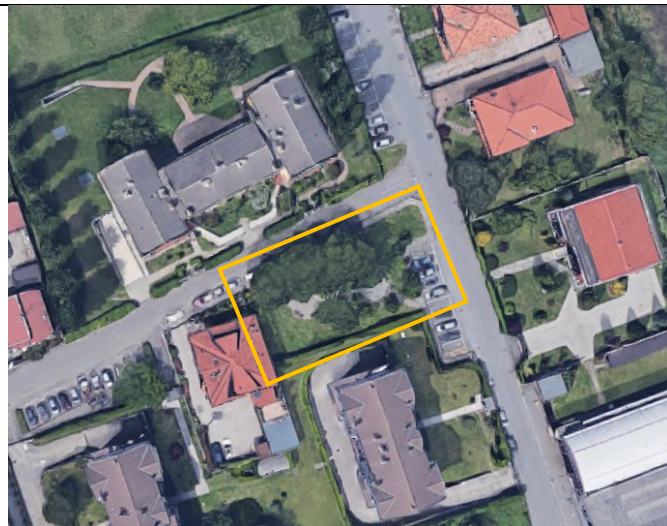

20.11 – Parco pubblico

Indirizzo: Via Udine

Servizi presenti: giochi per bambini, panchine, Parcheggio gratuito, 1 p.a. per disabili

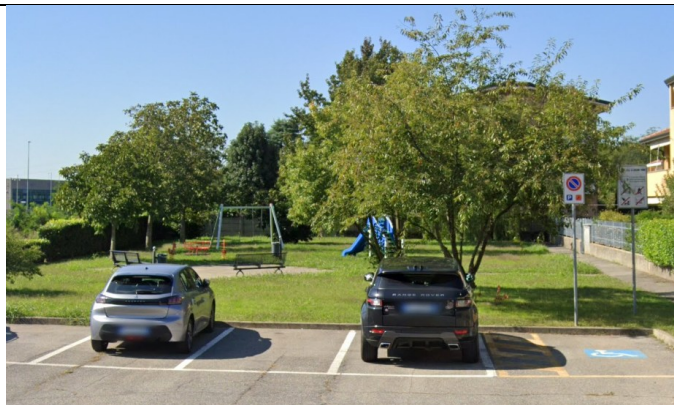

20.12- Parchetto via Gemona

Indirizzo: Via Gemona

Servizi presenti: Parcheggio gratuito, panchine, attrezzi per esercizi



20.13 – Parco pubblico

Indirizzo: Via Madre Teresa di Calcutta

Servizi presenti: parcheggio, illuminazione



20.14- Parco pubblico

Indirizzo: Via dei Campioni

Servizi presenti: parcheggio gratuito, panchine, illuminazione



20.15 - Giardino dei bambini di strada

Indirizzo: Via Della Valle

Servizi presenti: giochi per bambini, panchine, rastrelliere per biciclette, parcheggio gratuito



20.16 - Giardino della Meridiana

Indirizzo: Via della Meridiana

Servizi presenti: parcheggio gratuito, sedute

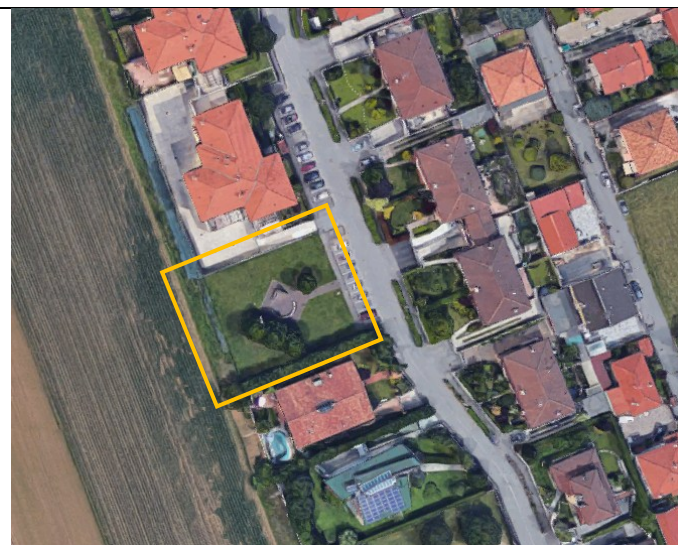

20.17 – Parco pubblico

Indirizzo: Via Malpaga

Servizi presenti: panchine, illuminazione, rastrelliere per biciclette

Possibilità di accesso tramite pista ciclabile



20.18 - Parco pubblico

Indirizzo: Via Malpaga

Servizi presenti: giochi per bambini, panchine, illuminazione



20.19 - Parco pubblico

Indirizzo: Via Monte Grappa

Servizi presenti: parcheggio gratuito, panchine, illuminazione



20.20 - Parco pubblico

Indirizzo: Via Cassino

Servizi presenti: parcheggio, illuminazione, panchine

Possibilità di accesso tramite pista ciclabile



20.21 – Parco pubblico

Indirizzo: Via Kennedy

Servizi presenti: panchine, illuminazione

Possibilità di accesso tramite pista ciclabile

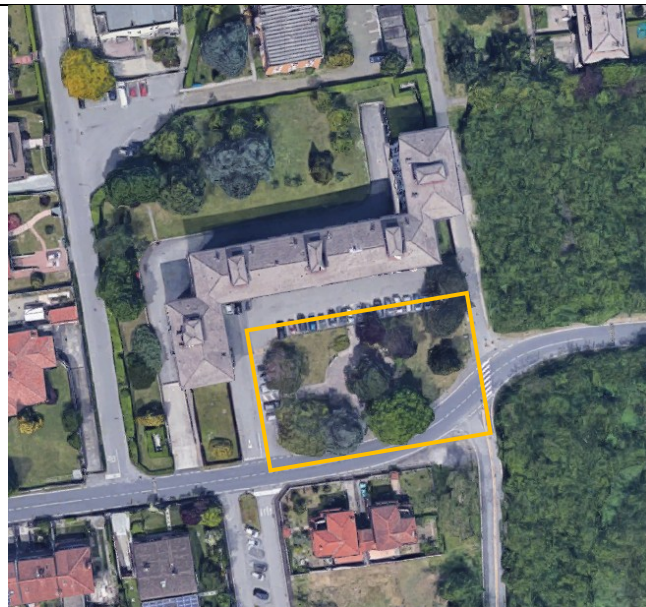

20.22 – Parco pubblico

Indirizzo: Via Giovanni Giolitti

Servizi presenti: parcheggio gratuito, illuminazione, pavimentazione sportiva

Possibilità di accesso tramite pista ciclabile

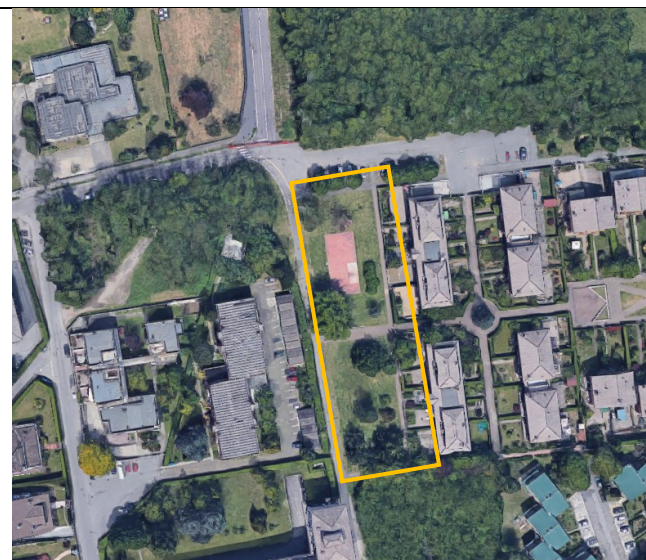

20.23 - Parco Sciaredo

Indirizzo: Via Filippo Corridoni

Servizi presenti: giochi per bambini, campo da calcio, campo da basket, panchine, illuminazione, rastrelliere per biciclette, parcheggio gratuito, 1 p.a. per disabili



21 – Centro di raccolta Comunale

LOCALIZZAZIONE

Indirizzo: via Del Lavoro

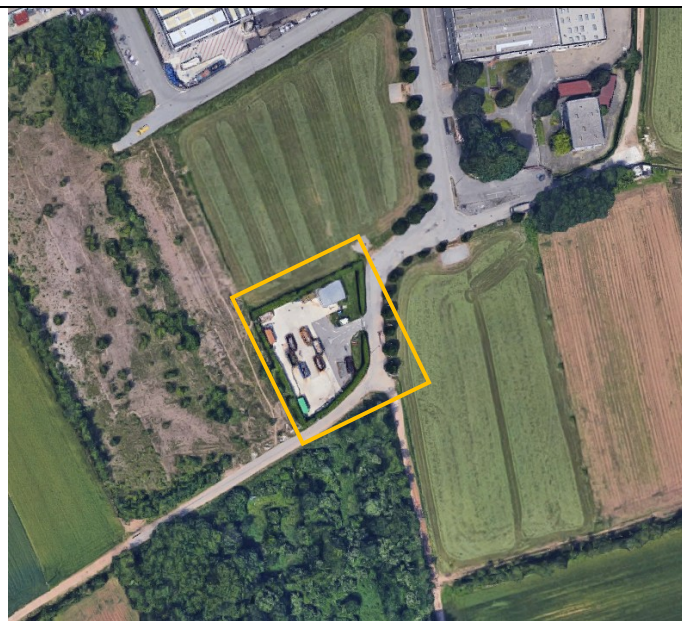

CARATTERISTICHE

Anno / epoca di costruzione:

Descrizione del servizio erogato: Centro di raccolta e piattaforma ecologica

Livello di qualità (236/89 barriere architettoniche):

Accessibilità	Fruibilità	Adattabilità
---------------	------------	--------------

Pertinenze: piazzale interno asfaltato

Dotazione di parcheggi e infrastrutturale:

Parceggio riservato	/
Parceggio nelle immediate vicinanze	/
Possibilità di accesso tramite piste ciclabili	no
Fermate mezzi pubblici	

Note:

22 – Fermate autobus TPL

22.1 – Fermata di Stazione ferroviaria Castano Primo

Dotazioni presenti: parcheggio, n. 3 pensiline, n. 3 panchine, illuminazione

Linee: z627, z641, z646, z647

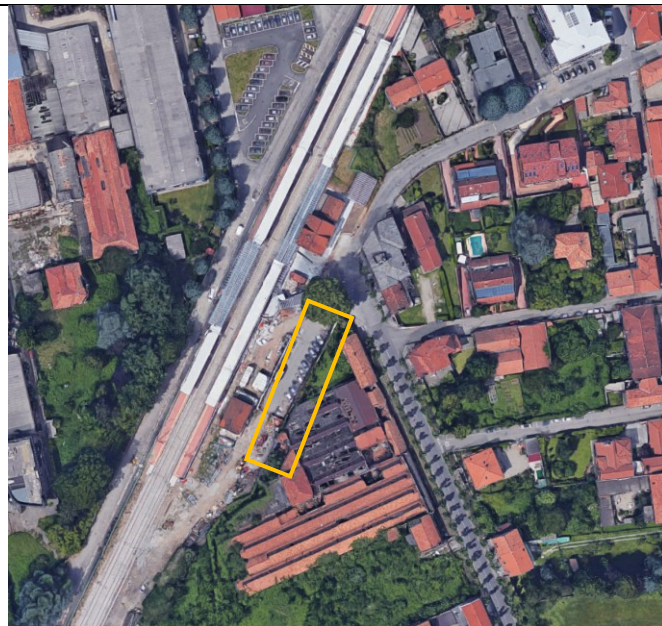

22.2 – Fermata di piazza Garibaldi

Dotazioni presenti: parcheggi, pensilina

Linee: z627, z636, z641, z646, z647



22.3 – Fermata di via Tadini 16

Dotazioni presenti: /

Linee: z627, z636, z641, z646, z647

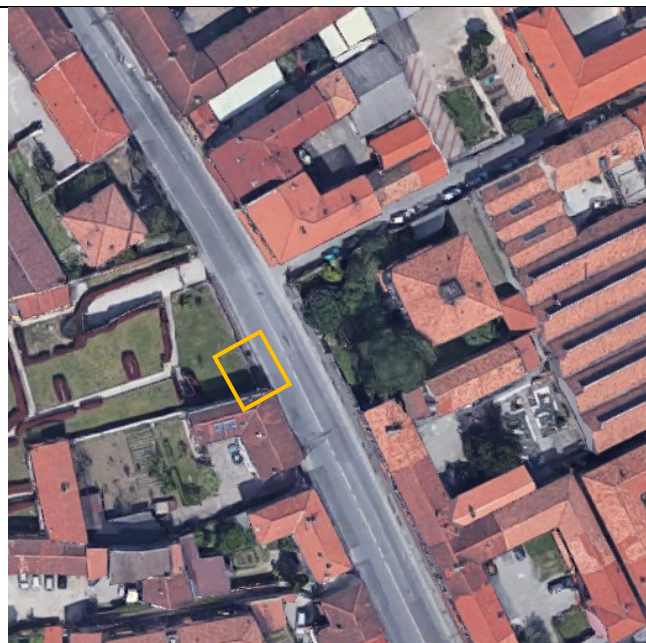

22.4 – Fermata per Buscate/Saverio Nitti

Dotazioni presenti: pensilina, panchina, illuminazione

Linee: z627, z646



22.5 – Fermata Per Buscate fr. S. Nitti

Dotazioni presenti: pensilina, panchina

Linee: z627, z646



22.6 – Fermata Turbigo-Nosate 65

Dotazioni presenti: /

Linee: z636, z641

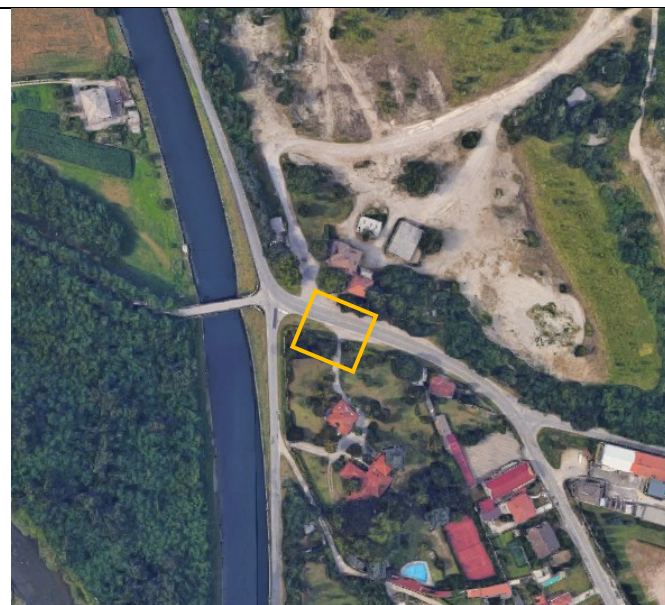
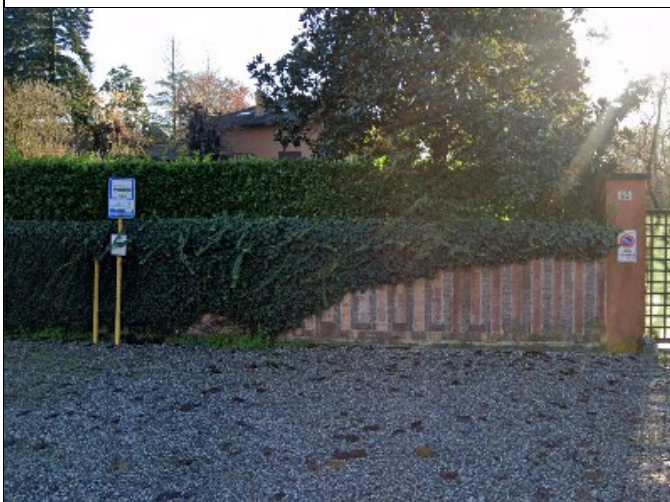

23 – Cimitero di Castano Primo

LOCALIZZAZIONE

Indirizzo: viale Rimembranze

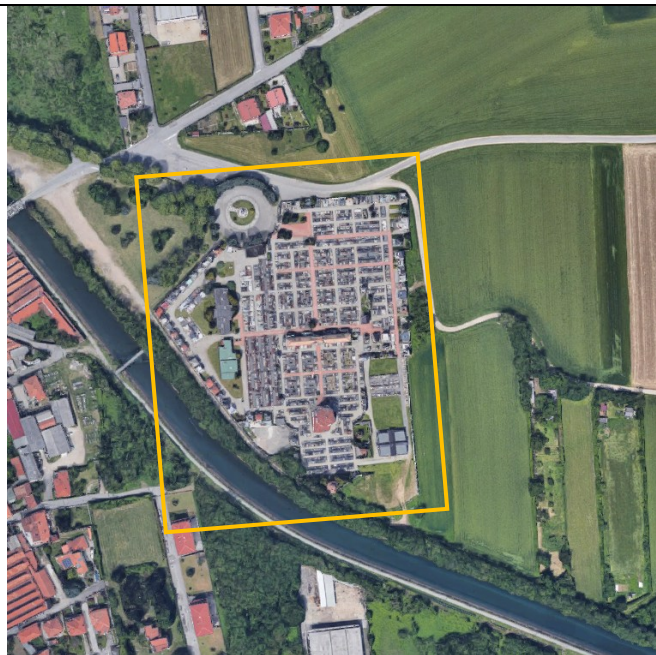

CARATTERISTICHE

Anno / epoca di costruzione: chiesa nucleo centrale ante 1722 e successivi ampliamenti

Descrizione del servizio erogato: Cimitero comunale di Castano Primo

Livello di qualità (236/89 barriere architettoniche):

Accessibilità	Fruibilità	Adattabilità
---------------	------------	--------------

Pertinenze: piazzale interno asfaltato

Dotazione di parcheggi e infrastrutturale:

Parceggio riservato	/
Parceggio nelle immediate vicinanze	Parceggio su via Saronna
Possibilità di accesso tramite piste ciclabili	Su Viale Rimembranze
Fermate mezzi pubblici	450 m fermata autobus Piazza Garibaldi 500 m fermata autobus via Tadini

Note:

24 – Stazione ferroviaria

LOCALIZZAZIONE

Indirizzo: Piazzale Stazione



CARATTERISTICHE

Anno / epoca di costruzione: stazione attiva dal 1887

Descrizione del servizio erogato: Stazione ferroviaria con biglietteria Trenord

Livello di qualità (236/89 barriere architettoniche):

Accessibilità	Fruibilità	Adattabilità
---------------	------------	--------------

Pertinenze: velostazione, sottopasso, parcheggi, fermata dell'autobus

Dotazione di parcheggi e infrastrutturale:

Parceggio riservato	n. 2 posti auto per veicoli elettrici
Parceggio nelle immediate vicinanze	Parceggio Piazzale stazione: 11 posti auto, di cui 2 per disabili Parceggio via Ariosto: 20 posti auto di cui 1 per disabili e 3 posti moto Parceggi lungo via Ferrari: 4 posti auto e 2 posti moto
Possibilità di accesso tramite piste ciclabili	Sì, da viale IV Novembre
Fermate mezzi pubblici	Fermata autobus piazzale Stazione

Note:

25 – Velostazione

LOCALIZZAZIONE

Indirizzo: Piazzale Stazione



CARATTERISTICHE

Anno / epoca di costruzione: 2017

Descrizione del servizio erogato: struttura coperta e videosorvegliata per il parcheggio di circa 30 biciclette.

Livello di qualità (236/89 barriere architettoniche):

Accessibilità	Fruibilità	Adattabilità
---------------	------------	--------------

Pertinenze: velostazione, sottopasso, parcheggi, fermata dell'autobus

Dotazione di parcheggi e infrastrutturale:

Parceggio riservato	30 posti per biciclette
Parceggio nelle immediate vicinanze	Parceggio Piazzale stazione: 13 posti auto, di cui 2 per disabili e 2 per carsharing Parceggio via Ariosto: 36 posti auto di cui 2 per disabili
Possibilità di accesso tramite piste ciclabili	Sì, da viale IV Novembre
Fermate mezzi pubblici	Fermata autobus piazzale Stazione

Note: Velostazione intitolata a Giuseppe Marzullo, docente all'Istituto di Istruzione Superiore Statale "G. Torno" e vicepresidente di Ferrovienord nel 2016.

26 – Centro per la formazione alla cultura religiosa

LOCALIZZAZIONE

Indirizzo: via Friuli 1



CARATTERISTICHE

Anno / epoca di costruzione: /

Descrizione del servizio erogato: Centro per la formazione alla cultura religiosa

Livello di qualità (236/89 barriere architettoniche):

Accessibilità	Fruibilità	Adattabilità
---------------	------------	--------------

Pertinenze: piazzale interno pavimentato in autobloccanti

Dotazione di parcheggi e infrastrutturale:

Parceggio riservato	interno
Parceggio nelle immediate vicinanze	Nessuna disponibilità in zona
Possibilità di accesso tramite piste ciclabili	no
Fermate mezzi pubblici	1,4 km da Piazzale Don Milani

Note:

Note

Per la localizzazione geografica delle centrali erogative si rimanda all'elaborato cartografico Pds.02, nel quale sono riportate in modo puntuale le relative posizioni.

Le valutazioni in materia di accessibilità contenute nel presente documento devono essere considerate come indicazioni di carattere preliminare. Esse si basano infatti su dati attualmente disponibili o desunti attraverso analisi condotte a una scala di dettaglio non esaustiva. Di conseguenza, tali elementi hanno valore orientativo e non possono essere assunti come sostitutivi di una verifica tecnico-specialistica approfondita. Una valutazione completa e puntuale delle condizioni di accessibilità, comprensiva dei necessari rilievi, delle analisi di dettaglio e della definizione delle eventuali misure correttive, potrà essere adeguatamente sviluppata nell'ambito della redazione di un futuro PEBA (Piano per l'Eliminazione delle Barriere Architettoniche).